

# Michaela-Schottisch

Schottisch

trad.

Arr.: Hans Kröll

Flöte in C

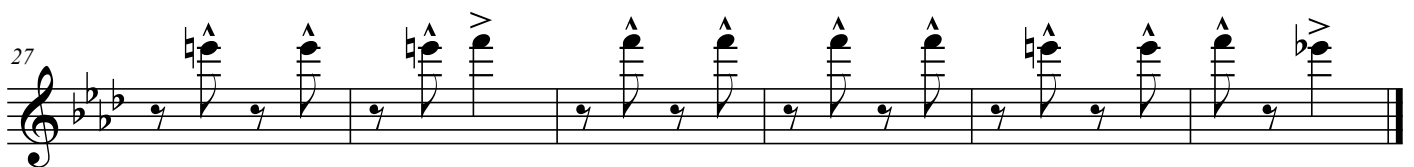
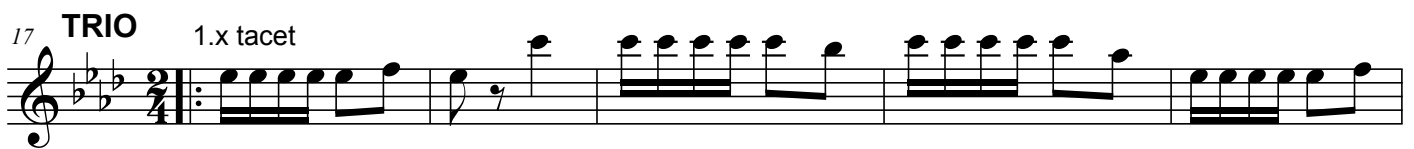

TRIO D.C. dann 1x Teil A und 2x TRIO

# Michaela-Schottisch

Schottisch

trad.

Arr.: Hans Kröll

Oboe in C

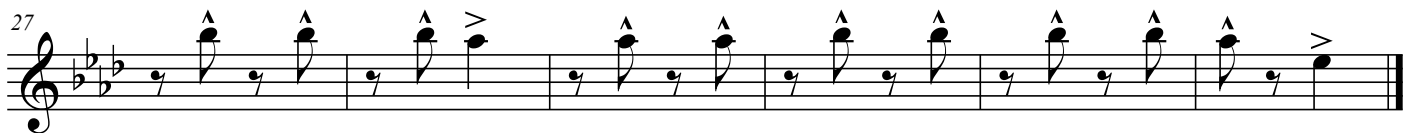
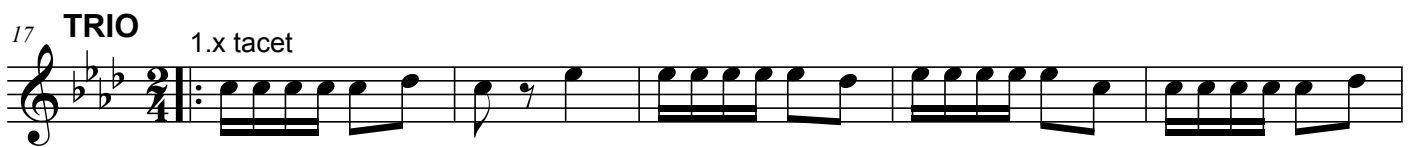

TRIO D.C. dann 1x Teil A und 2x TRIO

# Michaela-Schottisch

Schottisch

trad.

Arr.: Hans Kröll

Klarinette in Eb

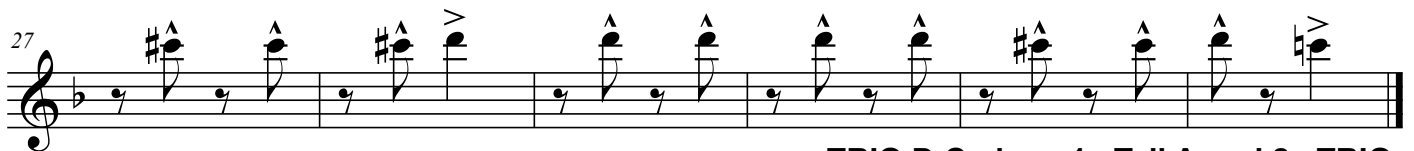

TRIO D.C. dann 1x Teil A und 2x TRIO

# Michaela-Schottisch

Schottisch

trad.

Arr.: Hans Kröll

Klarinette in Bb 1

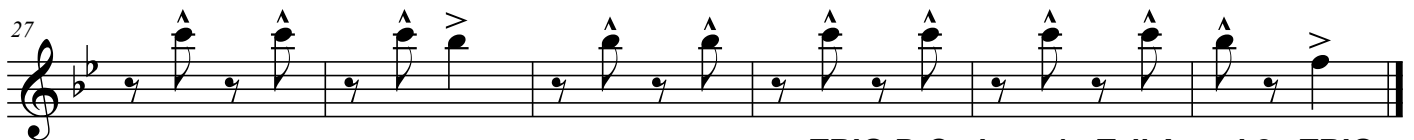
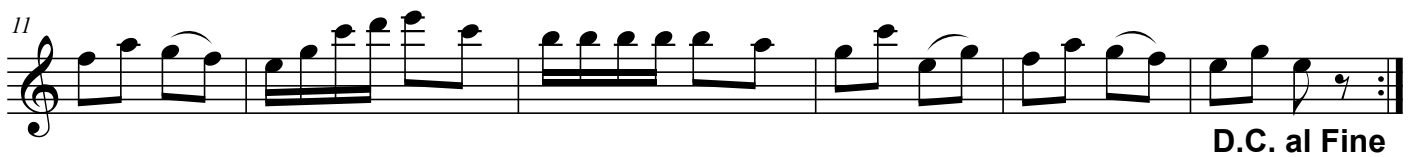

TRIO D.C. dann 1x Teil A und 2x TRIO

# Michaela-Schottisch

Schottisch

trad.

Arr.: Hans Kröll

Klarinette in Bb 2

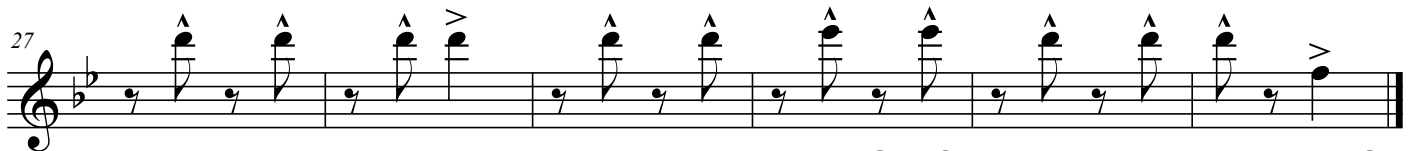
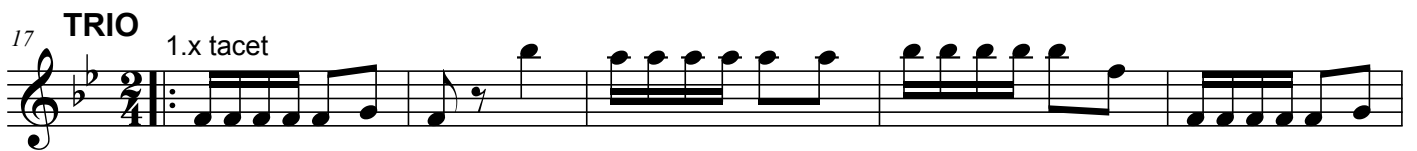

TRIO D.C. dann 1x Teil A und 2x TRIO

# Michaela-Schottisch

Schottisch

trad.

Arr.: Hans Kröll

Klarinette in Bb 3

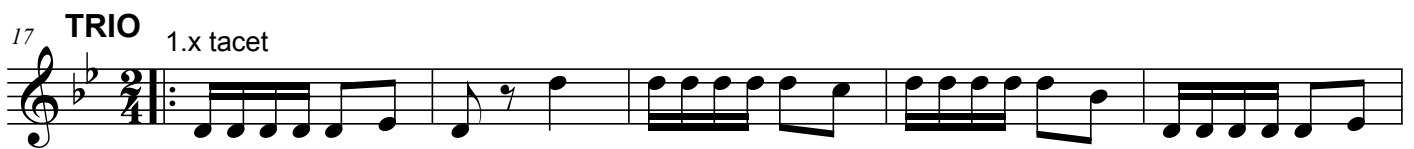

TRIO D.C. dann 1x Teil A und 2x TRIO

# Michaela-Schottisch

Schottisch

trad.

Arr.: Hans Kröll

Fagott in C

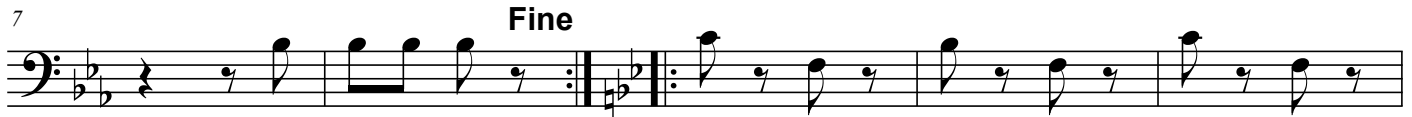

TRIO D.C. dann 1x Teil A und 2x TRIO

# Michaela-Schottisch

Schottisch

trad.

Arr.: Hans Kröll

Altsaxophon in Eb 1

nur 1.x spielen

D.C. al Fine

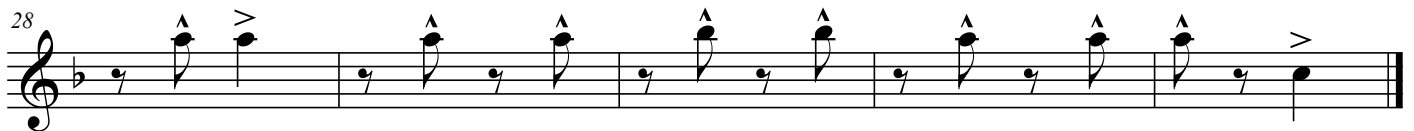
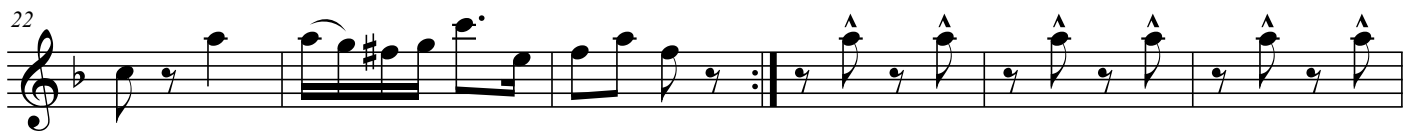
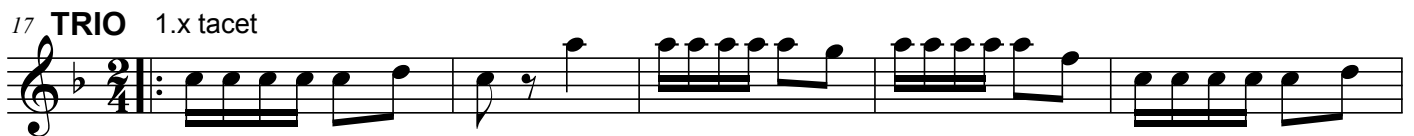

TRIO D.C. dann 1x Teil A und 2x TRIO

# Michaela-Schottisch

Schottisch

trad.

Arr.: Hans Kröll

Altsaxophon in Eb 2

nur 1.x spielen

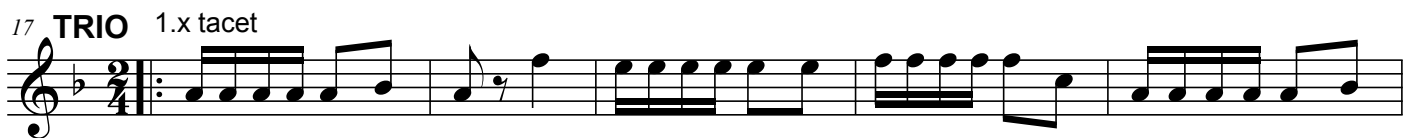

TRIO D.C. dann 1x Teil A und 2x TRIO

# Michaela-Schottisch

## Schottisch

trad.

Arr.: Hans Kröll

Tenorsaxophon in Bb 1

nur 1.x spielen

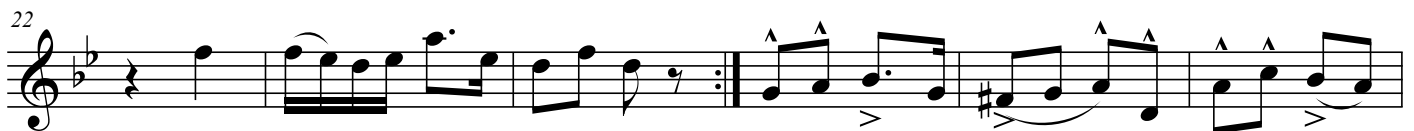

TRIO D.C. dann 1x Teil A und 2x TRIO

# Michaela-Schottisch

Schottisch

trad.

Arr.: Hans Kröll

Tenorsaxophon in Bb 2

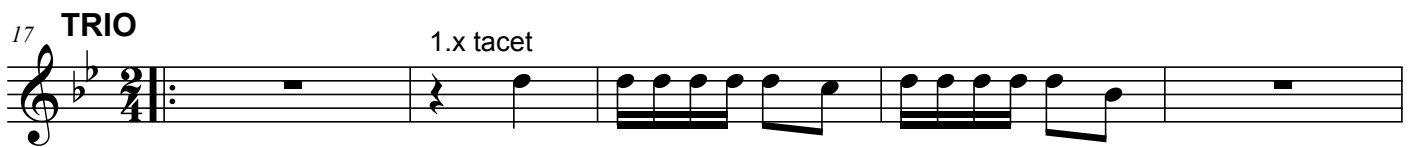
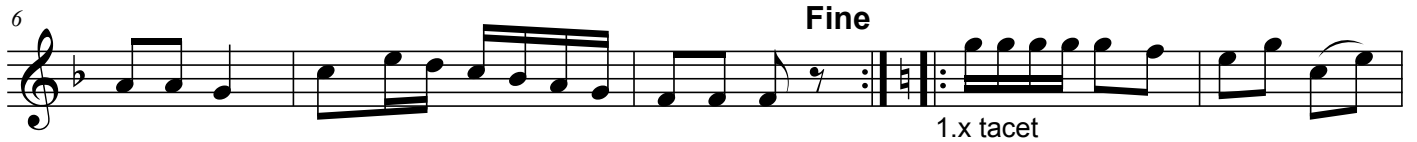
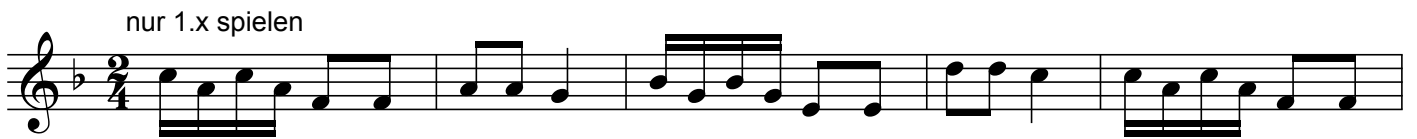

TRIO D.C. dann 1x Teil A und 2x TRIO

# Michaela-Schottisch

trad.

## Schottisch

Arr.: Hans Kröll

Baritonsaxophon in Eb

**TRIO D.C. dann 1x Teil A und 2x TRIO**

# Michaela-Schottisch

Schottisch

trad.

Arr.: Hans Kröll

Flügelhorn in Bb 1

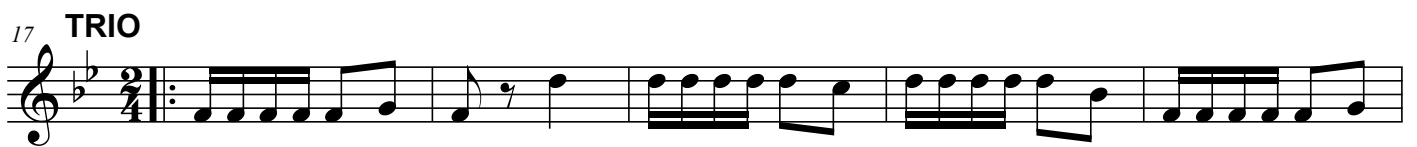

TRIO D.C. dann 1x Teil A und 2x TRIO

# Michaela-Schottisch

Schottisch

trad.

Arr.: Hans Kröll

Flügelhorn in Bb 2

nur 1.x spielen

D.C. al Fine

TRIO D.C. dann 1x Teil A und 2x TRIO

# Michaela-Schottisch

Schottisch

trad.

Arr.: Hans Kröll

Trompete in Bb 1

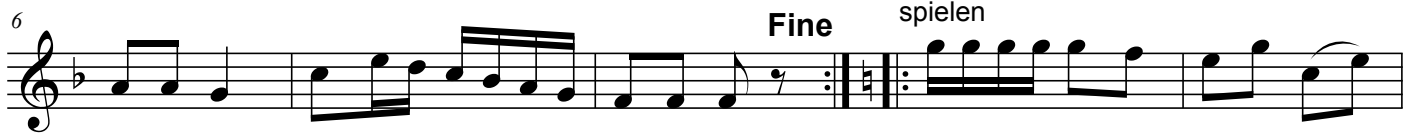

TRIO D.C. dann 1x Teil A und 2x TRIO

# Michaela-Schottisch

Schottisch

trad.

Arr.: Hans Kröll

Trompete in Bb 2

nur 1.x spielen

D.C. al Fine

TRIO D.C. dann 1x Teil A und 2x TRIO

# Michaela-Schottisch

Schottisch

trad.

Arr.: Hans Kröll

Horn in Eb 1

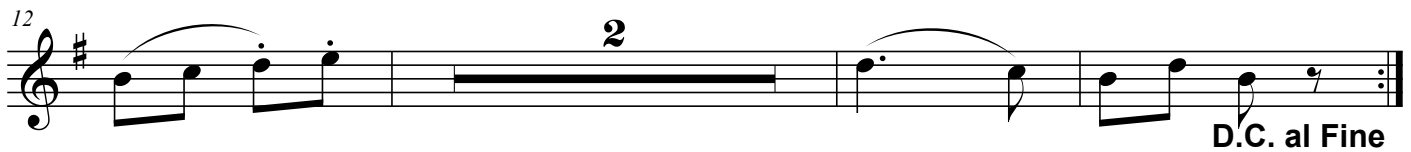
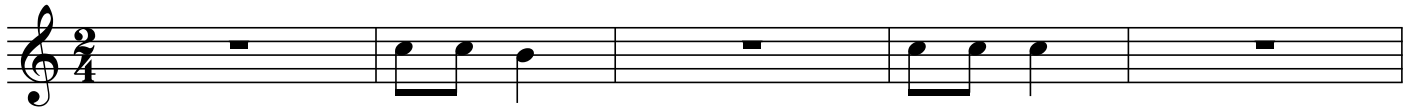

D.C. al Fine

TRIO D.C. dann 1x Teil A und 2x TRIO

# Michaela-Schottisch

Schottisch

trad.

Arr.: Hans Kröll

Horn in F 1

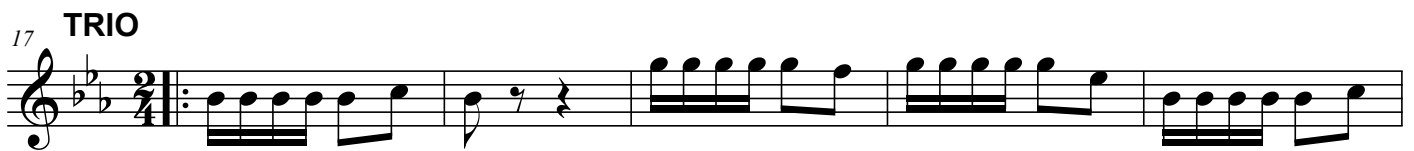
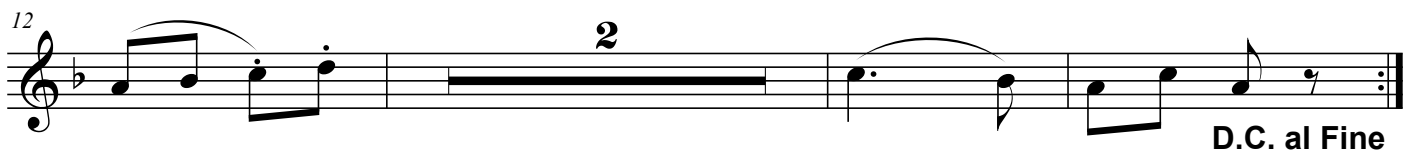
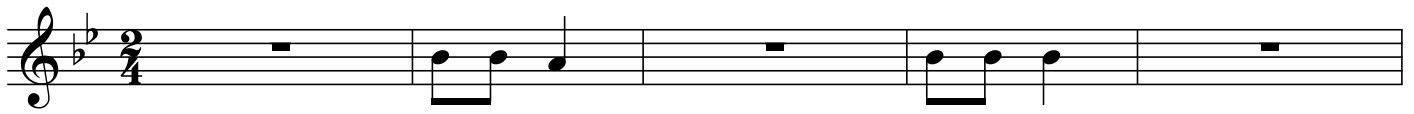

TRIO D.C. dann 1x Teil A und 2x TRIO

# Michaela-Schottisch

Schottisch

trad.

Arr.: Hans Kröll

Horn in F 2

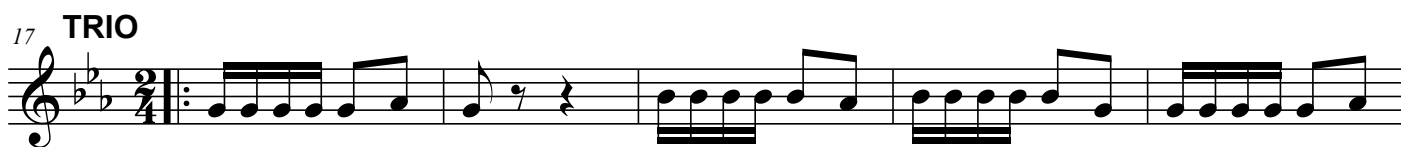
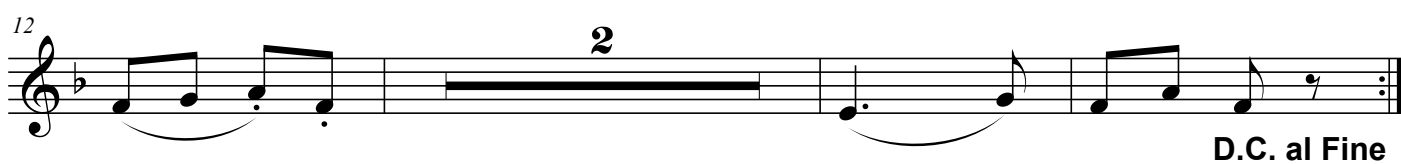
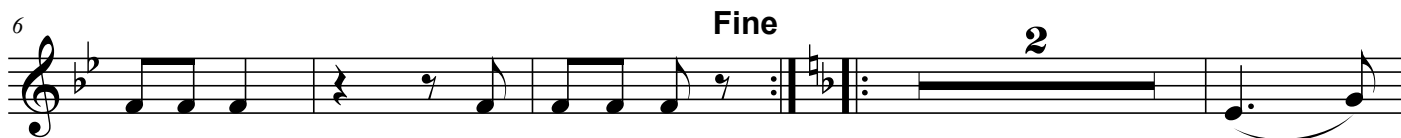
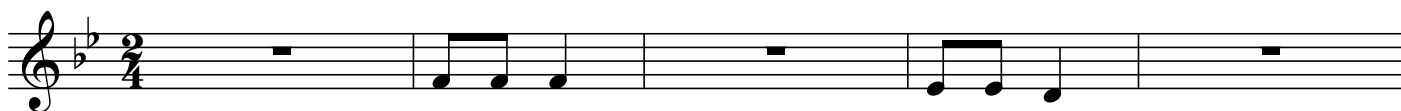

TRIO D.C. dann 1x Teil A und 2x TRIO

# Michaela-Schottisch

Schottisch

trad.

Arr.: Hans Kröll

Tenorhorn in Bb

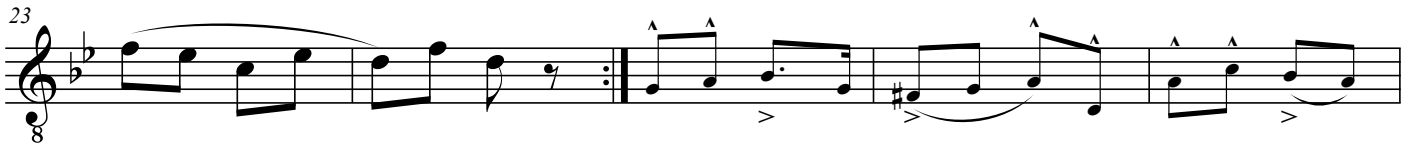
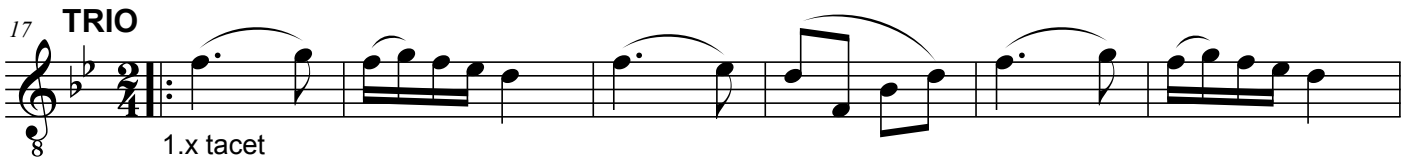
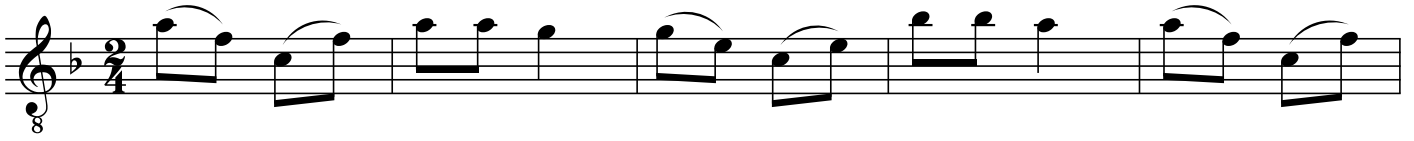

TRIO D.C. dann 1x Teil A und 2x TRIO

# Michaela-Schottisch

Schottisch

trad.

Arr.: Hans Kröll

Bariton in Bb

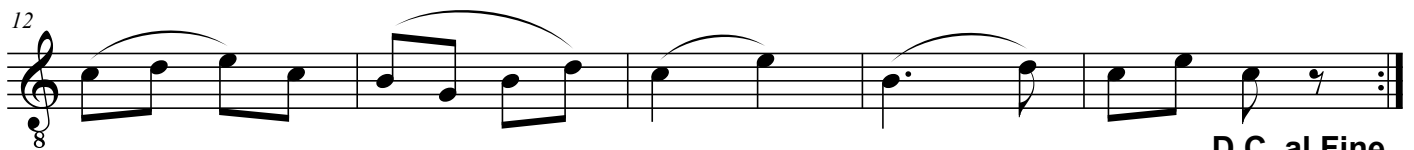

# Michaela-Schottisch

Schottisch

trad.

Arr.: Hans Kröll

Bariton in C

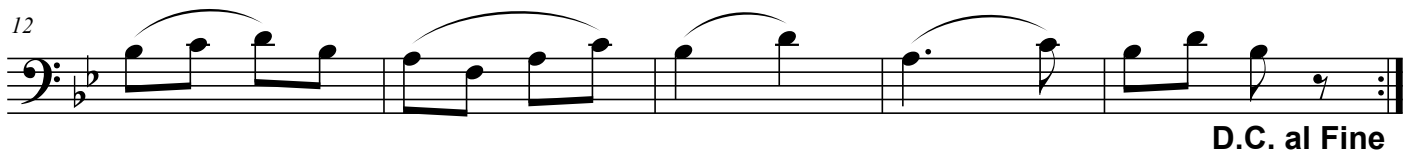

TRIO D.C. dann 1x Teil A und 2x TRIO

# Michaela-Schottisch

trad.

## Schottisch

Arr.: Hans Kröll

Posaune in Bb 1

# Michaela-Schottisch

Schottisch

trad.

Arr.: Hans Kröll

Posaune in Bb 2

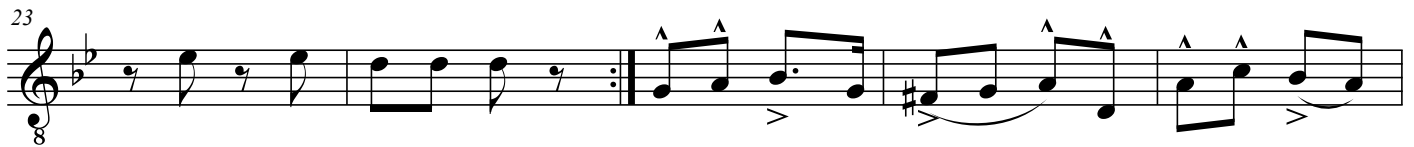
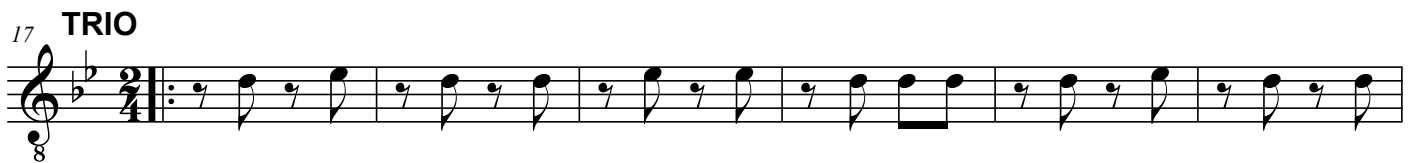
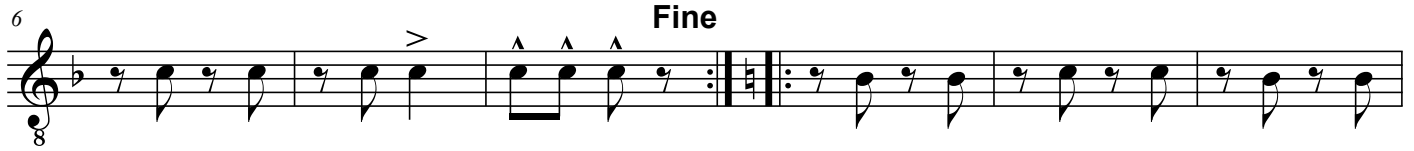

# Michaela-Schottisch

Schottisch

trad.

Arr.: Hans Kröll

Posaune in Bb 3

# Michaela-Schottisch

Schottisch

trad.

Arr.: Hans Kröll

Posaune in C 1

TRIO D.C. dann 1x Teil A und 2x TRIO

# Michaela-Schottisch

Schottisch

trad.

Arr.: Hans Kröll

Posaune in C 2

D.C. al Fine

TRIO D.C. dann 1x Teil A und 2x TRIO

# Michaela-Schottisch

Schottisch

trad.

Arr.: Hans Kröll

Posaune in C 3

D.C. al Fine

TRIO D.C. dann 1x Teil A und 2x TRIO

# Michaela-Schottisch

Schottisch

trad.

Arr.: Hans Kröll

Tuba in Bb 1

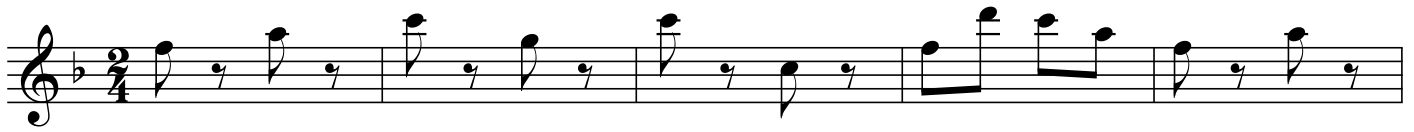

D.C. al Fine

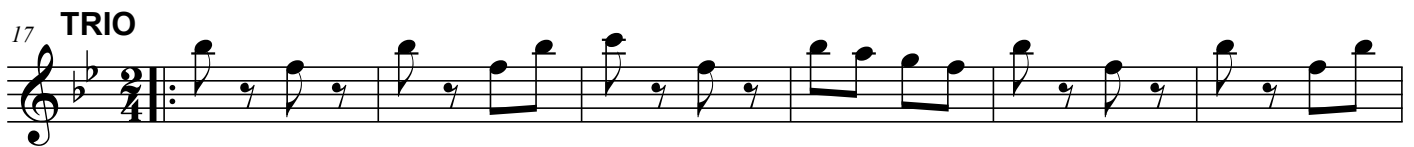

TRIO D.C. dann 1x Teil A und 2x TRIO

# Michaela-Schottisch

Schottisch

trad.

Arr.: Hans Kröll

Tuba in Bb 2

D.C. al Fine

TRIO D.C. dann 1x Teil A und 2x TRIO

# Michaela-Schottisch

Schottisch

trad.

Arr.: Hans Kröll

Tuba in C 1

TRIO D.C. dann 1x Teil A und 2x TRIO

# Michaela-Schottisch

Schottisch

trad.

Arr.: Hans Kröll

Tuba in C 2

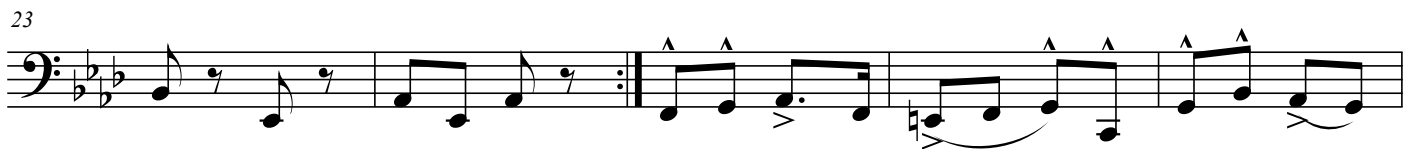

TRIO D.C. dann 1x Teil A und 2x TRIO

# Michaela-Schottisch

trad.

Schottisch

Arr.: Hans Kröll

Schlagzeug

D.C. al Fine

TRIO D.C. dann 1x Teil A und 2x TRIO