Das Lied zum Motto des Aktionstags Musik 2016 „Musik verbindet“

Komponiert von „KinderStunde Musik“, aufgenommen vom Münchner Rundfunkorchester

Wusstet ihr, dass der Zaunkönig einer der wenigen Vögel ist, der auch im Winter singt? Grund genug, ihn zur Hauptfigur unseres Liedes zu machen. Denn dort entdeckt der Zaunkönig die Welt der Musik und nimmt ein Stück davon mit in seine Welt. Neugierig geworden? Dann singt unser Lied und nehmt auch ihr es mit in eure Welt! Wir sind mit euch gespannt, was ihr dabei erleben werdet, und wünschen euch viel Freude beim Singen!

Martina Oberhauser und Franz Kanefzky

Der Zaunkönig und die silberne Flöte

M: Franz Kanefzky
T: Martina Oberhauser

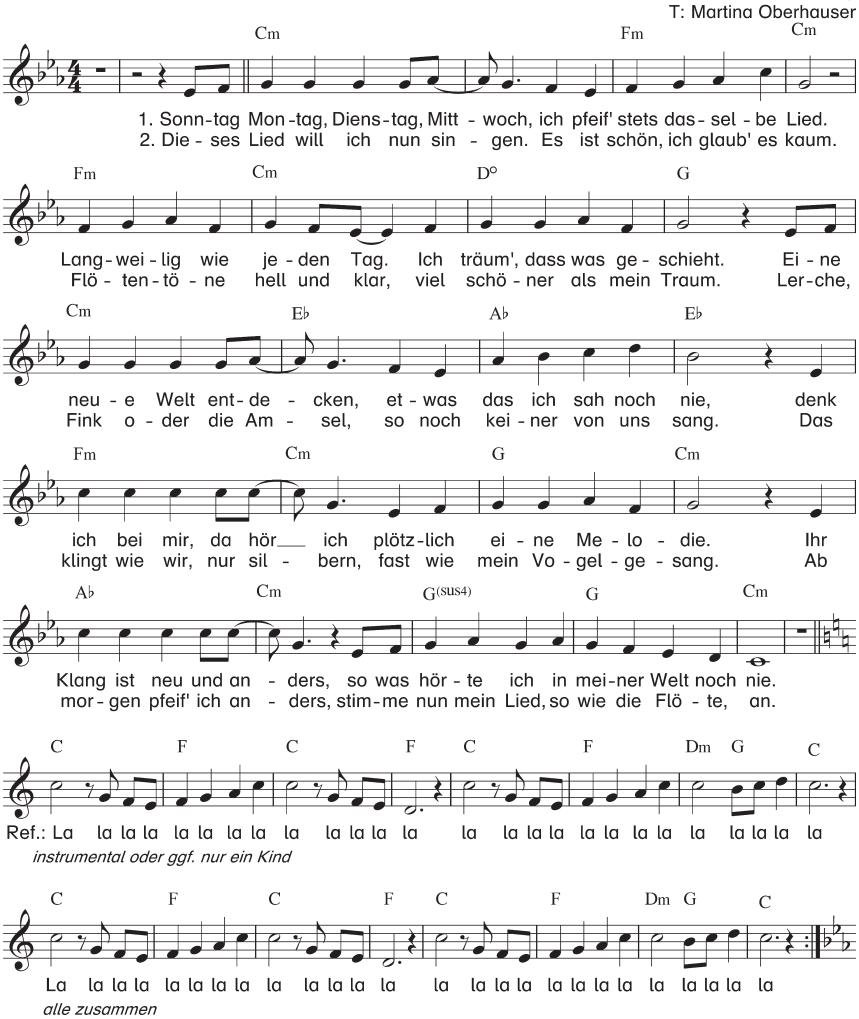

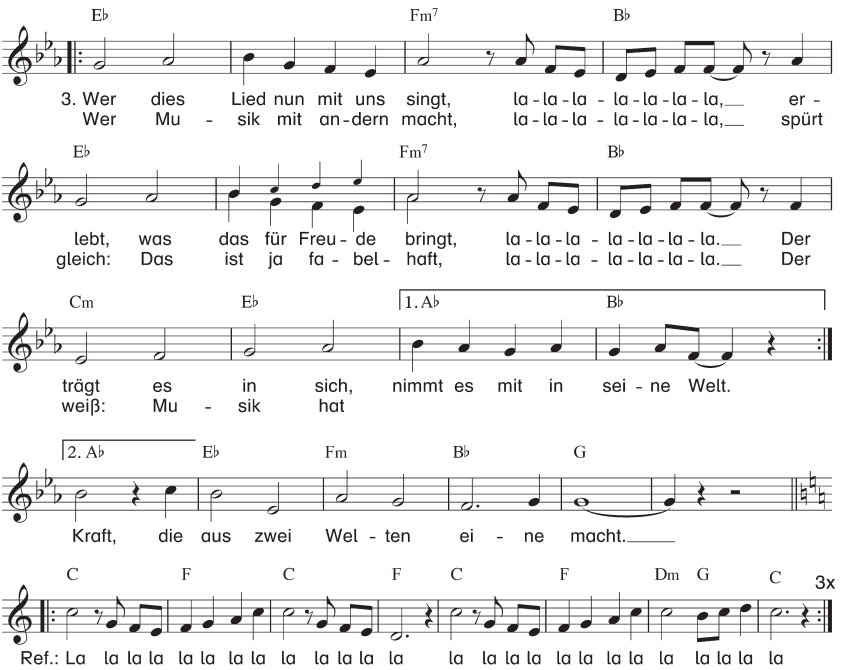

1. x instrumental oder ggf. nur ein Kind
2. x alle zusammen
3. x leiser und langsamer werden

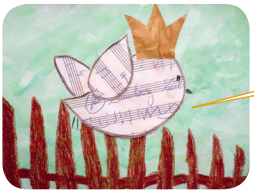

Hört euch unter www.blkm.de an, wie ich im Orchester klinge!

Mögliche Begleitung für den Refrain

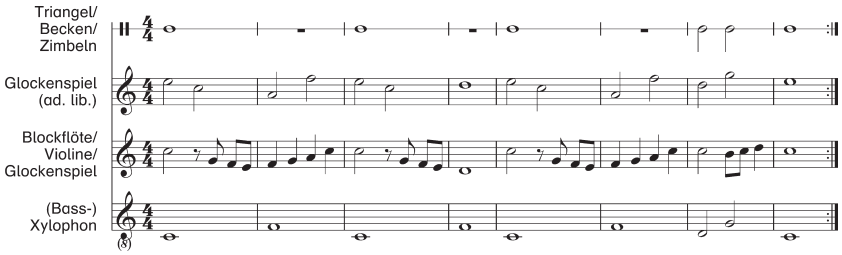

Kurzinfo zum Lied: Dieses Lied komponierten Franz Kanefzky und Martina Oberhauser für den Aktionstag Musik 2016. Gemeinsam sind sie „KinderStunde Musik" und lieben es, Menschen für das zu begeistern, was ihnen selbst so viel bedeutet: die Musik. Ihre Kinderkonzerte werden von Orchestern in ganz Deutschland aufgeführt.
„Der Zaunkönig und die silberne Flöte" wird in der Originalfassung von einem Orchester begleitet. Kinder unterschiedlicher Schulen haben das Lied zusammen mit dem Münchner Rundfunkorchester im Bayerischen Rundfunk aufgenommen. Lied, Playback sowie ein Instrumentenrätsel sind unter www.blkm.de zu finden.